Основные показатели деятельности малых предприятий (без микропредприятий) Санкт-Петербурга по данным выборочного наблюдения

ПЕТРОСТАТ

январь-декабрь 2023 г.

Оборот организаций

3 570 млрд рублей

Средняя численность работников

403 тыс. человек

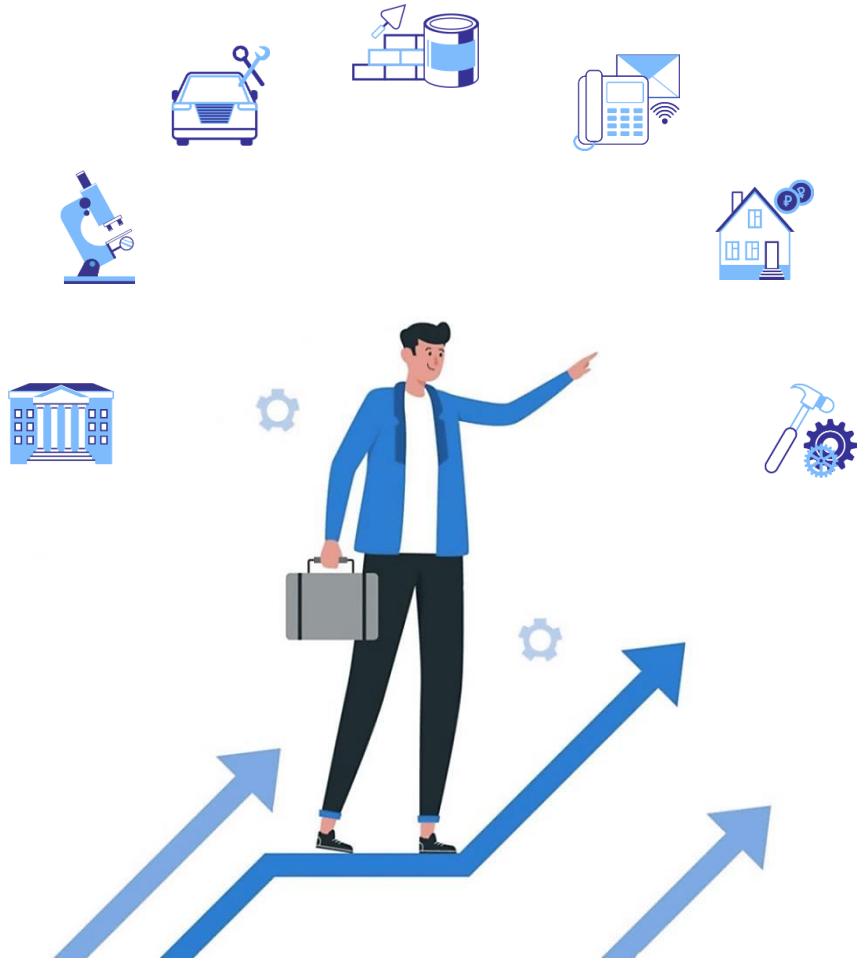

Оборот организаций по отдельным видам экономической деятельности

в % к итогу

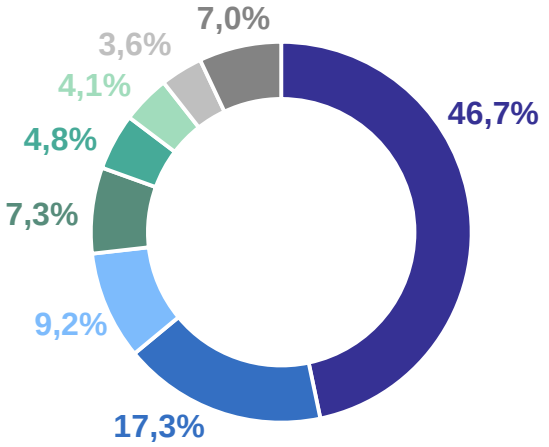

Средняя численность работников по отдельным видам экономической деятельности

в % к итогу

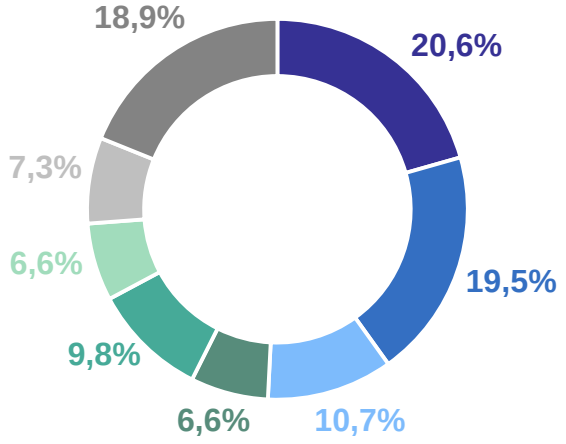

- Торговля оптовая и розничная; ремонт автотранспортных средств и мотоциклов
- Обрабатывающие производства
- Строительство
- Транспортировка и хранение
- Деятельность профессиональная, научная и техническая
- Деятельность в области информации и связи
- Деятельность по операциям с недвижимым имуществом
- Прочие